ETHM-1 Plus

ETHERNET–МОДУЛЬ

Коммуникационный модуль **ETHM–1 Plus** дает возможность использования связи через сеть Ethernet в приборах серии: **INTEGRA**, **INTEGRA Plus** и **VERSA**. Он позволяет осуществлять мониторинг и удаленную настройку приемно–контрольного прибора. При совместной работе с приборами INTEGRA модуль предлагает функциональность удаленного управления системой через ИНТЕРНЕТ с помощью компьютера, планшета или смартфона.

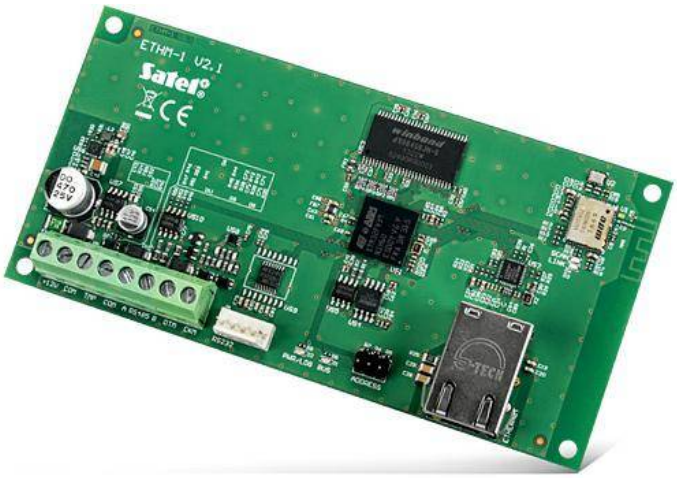

- совместная работа с приборами серии: **INTEGRA**, **INTEGRA Plus** и **VERSA**
- мониторинг TCP/IP или UDP
- настройка с помощью **DLOADX**
- наблюдение за системой INTEGRA с помощью программы **GUARDX**
- управление системой INTEGRA с помощью интернет–браузера
- управление системой с мобильного телефона с помощью приложения: **INTEGRA CONTROL**, **VERSA CONTROL**
- возможность оповещения о событиях с помощью электронных писем (только INTEGRA Plus)*
- шифрованная передача данных
- поддержка автоматической настройки адресов DHCP
- открытый протокол для интеграции по каналу TCP/IP с другими системами

Для удаленной связи с **INTEGRA** требуется **DLOADX** версии v1.12.004 или выше.

* в случае прибора INTEGRA с микропрограммой v1.13

ТЕХНИЧЕСКИЕ ДАННЫЕ

Напряжение питания (±15%)	12 В DC
Диапазон рабочих температур	-10...+55 °C
Потребление тока в режиме готовности	70 мА
Максимальное потребление тока	80 мА
Вес	64 г
Максимальная влажность воздуха	93±3%
Габаритные размеры	68 x 140 мм
Класс среды по стандарту EN50130-5	II

ООО Компания "Строимир"
г. Киев, ул. Борщаговская 154А, оф. 435
+38 (044) 331-15-43 info@smartel.ua
https://smartel.ua